



Territoire

Rhône-Alpes - Jura - Saône-et-Loire - PACA

nombre de spancs recensés
 nombre de communes recensées
 nombre d'installations recensées

506
3 754
485 035

Date de mise à jour

19/02/2014

Représentativité de la base de données

	SPANCs recensés	SPANCs mis à jour 31/12/2012	SPANCs infos détaillées	Nb communes recensées	% de communes recensées	Nb instal. recensées	Répartition géographique parc d'instal.	nombre d'habitants Insee 2010
1 AIN	69	41	33	344	82%	23 972	5%	597 341
7 ARDECHE	35	18	20	275	81%	46 008	9%	315 090
26 DROME	42	19	17	286	78%	38 050	8%	484 715
38 ISERE	66	47	45	448	84%	63 282	13%	1 206 374
39 JURA	26	19	20	517	95%	25 016	5%	261 534
42 LOIRE	23	15	13	327	100%	39 093	8%	748 947
69 RHONE	71	51	52	297	100%	35 093	7%	1 725 177
71 SAONE-ET-LOIRE	56	30	31	554	97%	63 497	13%	555 663
73 SAVOIE	32	25	24	253	83%	25 308	5%	414 959
74 HTE SAVOIE	61	54	53	286	97%	48 801	10%	738 088
P PACA	25	17	16	167	17%	76 915	16%	4 899 155
TOTAL	506	336	324	3 754	76%	485 035	100%	11 947 043

==> les SPANCS recensés couvrent 70% de la population du territoire. 66% des SPANCS recensés ont mis à jour leurs données en 2012.

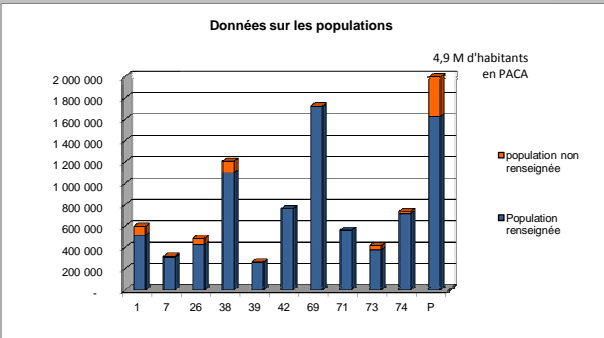
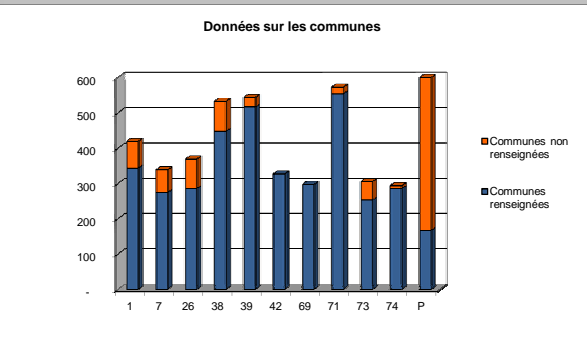
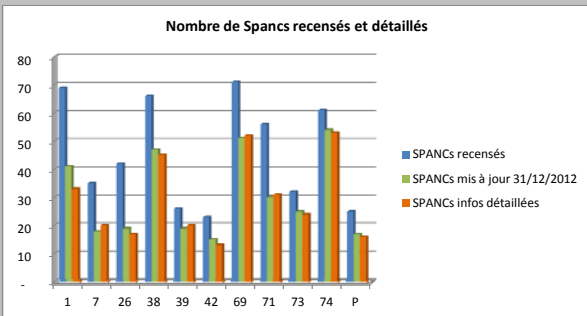

Représentativité de la base de données

Pourcentage de communes renseignées
Situations 2007 à 2012

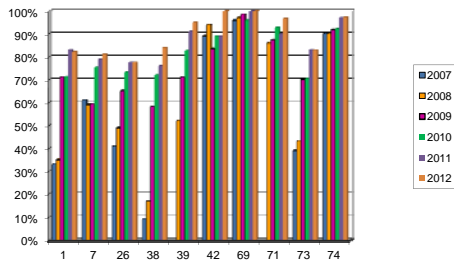

Nombre d'installations recensées
Situations 2007 à 2012

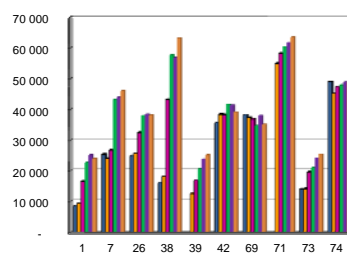

Répartition des SPANCs selon leur taille (en nombre d'installations)

Taille SPANCs (Nb installations)	<100	[100-400[[400-1300[[1300-4000[>=4000	Total
Nombre de spancs	120	115	115	93	23	466
Pourcentage de spancs	26%	25%	25%	20%	5%	100%
Nombre d'installations	6253	24325	92971	192349	169137	485035
Pourcentage d'installations	1%	5%	19%	40%	35%	100%

Répartition des SPANc selon leur taille
(en % de spancs)

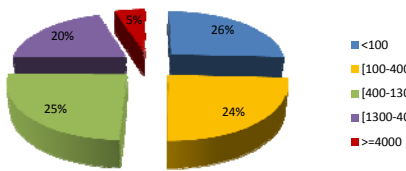

Répartition des SPANc selon leur taille
(en % d'installations)

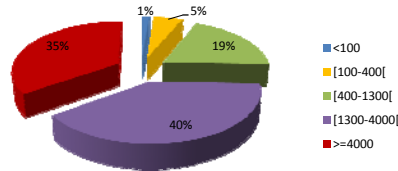

Les 'gros' spancs : 5 % des SPANCs ont 4000 installations ou plus (soit 23 spancs). Ils couvrent 35 % des installations du territoire.

Les 'petits' spancs : 75 % des SPANCs ont moins de 1300 installations (soit 350 spancs). Ils couvrent 25 % des installations du territoire.

Taille moyenne des spancs

	moyenne	total
nombre de spancs	1	506
nombre de communes	7	3 754
nombre d'installations	959	485 035

Taille des SPANCs (en nombre d'installations) selon leur année de création - données Rhône-Alpes / Jura / Saône-et-Loire / PACA

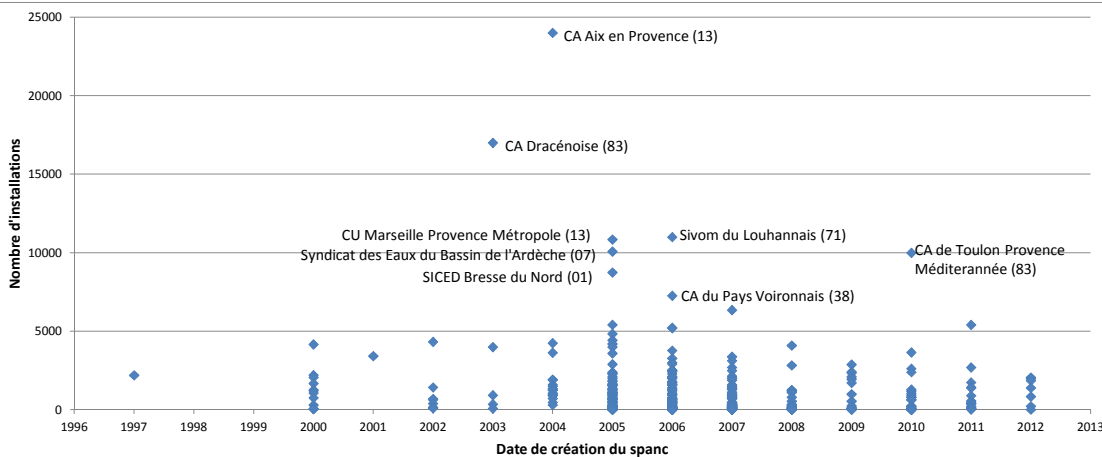

A. LE SPANC, SES OUTILS, SES COMPÉTENCES

A1-Caractéristiques générales du SPANC

A.1.1 - Echelle territoriale du service

473 Réponses

Données globales 2011 (hors PACA)

458

titres	Communale	Syndicat intercommunal	Communauté de communes	Communauté d'agglomération	Communauté urbaine	Autre	Total
nombre de spancs	214	90	140	21	3	5	473
nombre de communes	214	1 142	1 776	457	95	40	3 724
nombre d'installations	33 530	148 710	181 115	96 421	18 934	5 197	483 907

Titre	Nombre
Syndicat intercommunal	88
Communale	1060
Communauté d'agglomération	137 726

==> 45 % des SPANCs recensés sont communaux, mais ne couvrent que 7 % des installations.

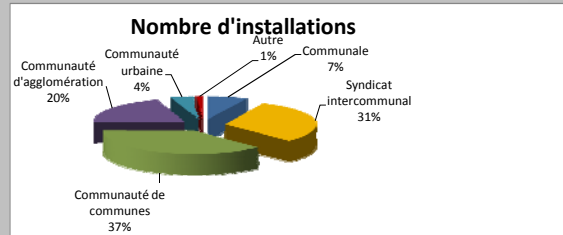
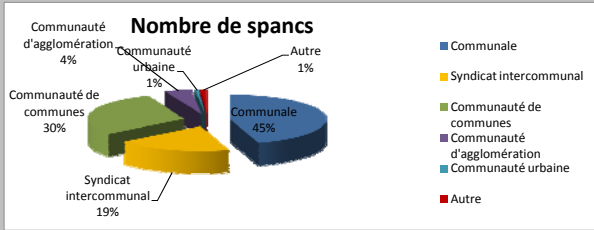

A.1.2 - Compétences de la collectivité

A.1.2.1 - Autres compétences de la collectivité

352 Réponses

Données globales 2011 (hors PACA)

255

titres	Eau potable	Assainissement collectif	Eaux pluviales	Urbanisme	Aucune	Total
nombre de spancs	125	210	105	106	102	352
nombre de communes	674	1 383	419	410	1 321	2 887
nombre d'installations	106 910	188 795	59 085	73 431	166 306	398 703

Titre	Nombre
Assainissement collectif	158
Eau potable	1006
Eaux pluviales	124 395

==> 60 % des SPANCs recensés ont aussi la compétence assainissement collectif, et 36 % ont la compétence AEP.

A.1.2.1 - Si aucune : périmètre SPANC équivalent à celui de la structure en charge du collectif ?

86 Réponses

Données globales 2011 (hors PACA)

55

titres	Oui	Non	Total
nombre de spancs	15	71	86
nombre de communes	162	1 077	1 239

Titre	Nombre
Oui	12
Non	125

A2-Mode de gestion du service

A.2.1 - Mode de gestion du service

409 Réponses

Données globales 2011 (hors PACA)

296

titres	Régie avec du personnel technique	Régie avec marché de service	Régie avec prestation assurée par une autre collectivité	Délégation de Service Public (loi Sapin)	Autre	Total
nombre de spancs	198	101	25	67	18	409
nombre de communes	2 577	413	96	290	95	3 471
nombre d'installations	353 889	48 870	7 871	26 772	18 642	456 044

Titre	Nombre
Régie avec du personnel technique	146
Régie avec marché de service	1810
Régie avec prestation assurée par une autre collectivité	218 858

==> 48 % des SPANCs recensés sont en régie pure : ils couvrent 78 % des installations. La DSP est plus présente sur les petits SPANC.

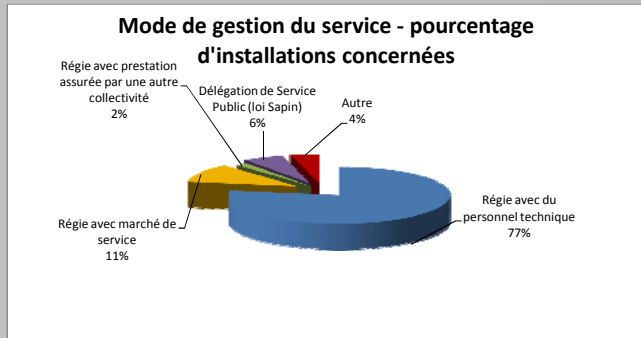
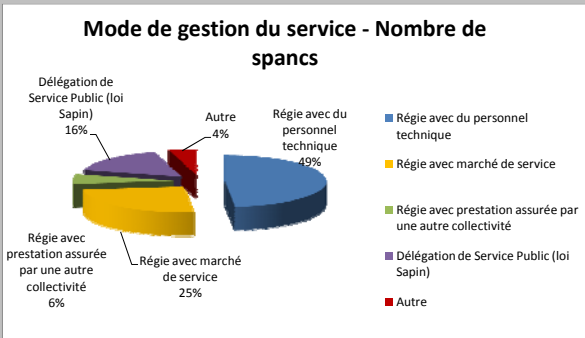

Mode de gestion du service selon la taille des SPANCs

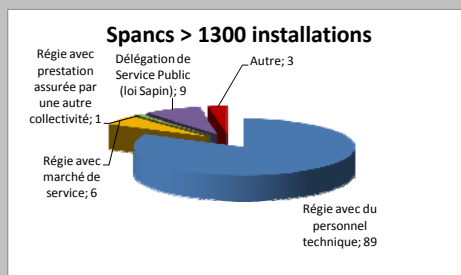
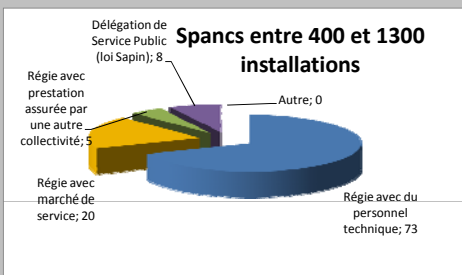
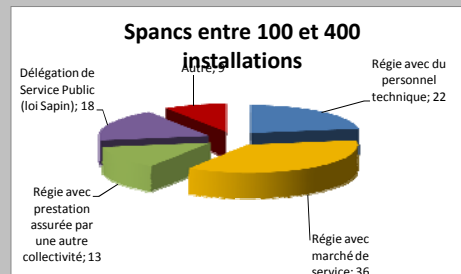
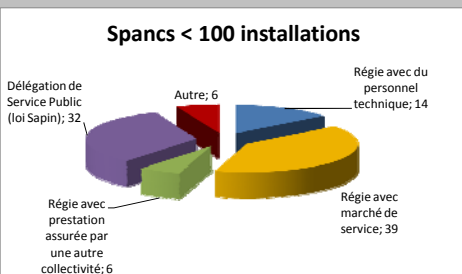

A. LE SPANC, SES OUTILS, SES COMPETENCES

2/4

A.2.2 - Entreprises prestataires ou fermières effectuant les contrôles

229 Réponses

titres	VEOLIA	ATEAU	SAUR	cabinet Nicot Contrôle	Lyonnaise des Eaux ou SDEI	SOGEDO	autre
nombre de spancs	29	7	24	39	61	23	46
nombre d'installations	30 041	695	22 904	11 827	27 273	8 224	20 727
Répartition du parc	25%	1%	19%	10%	22%	7%	17%

A.2.3 - Logiciel utilisé pour la gestion du parc

290 Réponses

titres	TopSPANC	Cart@jour	Cart@nc	AGATE	Assai	SAGA	Excel	autre
nombre de spancs	52	38	12	9	24	29	67	59
nombre d'installations	67 514	99 302	15 852	7 026	33 846	62 300	41 131	39 228
Répartition du parc	18%	27%	4%	2%	9%	17%	11%	11%

A3- Personnel en régie (ETP: Equivalent Temps Plein)

292 Réponses

Données globales 2011 (hors PACA)

224

titres	Personnel technique	Personnel administratif	Les deux	Personnel en temps partagé avec d'autres services	Pas de personnel en régie	Total
nombre de spancs	204	134	113	179	28	292
nombre ETP	238	62	185			299
nombre ETP moyen par spanc	1.17	0.46	1.64			1.02

Personnel technique
171
197
1.15

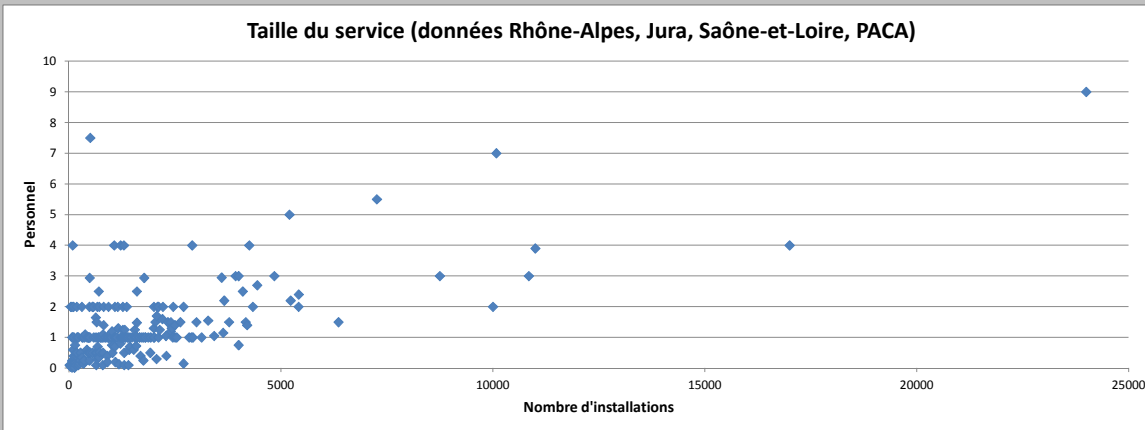

A4- Compétences et modes de gestion

A.4.1 - Contrôles obligatoires et mode de gestion

432 Réponses

Données globales 2011 (hors PACA)

397

titres	Contrôles mis en oeuvre			Contrôles non mis en oeuvre			Total
	Contrôles de conception et d'exécution	Contrôles de bon fonctionnement et d'entretien	Contrôles dans le cadre des ventes	Contrôles de conception et d'exécution	Contrôles de bon fonctionnement et d'entretien	Contrôles dans le cadre des ventes	
nombre de spancs	400	396	353	13	25	7	1 149
dont gestion en régie	200	184	176				-
dont gestion par un prestataire	186	190	158				-
nombre de communes	3 513	3 505	3 205	24	109	7	10 223
nombre d'installations	467 832	454 860	431 202	1 533	20 535	363	1 353 894

Contrôles de bon fonctionnement et d'entretien
345
162
176
3 049
367 519

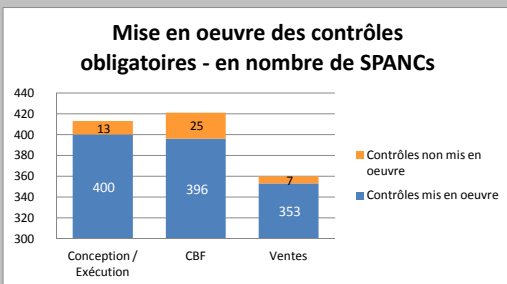

==> 6% des SPANCs ayant répondu n'ont pas encore mis en oeuvre les contrôles de bon fonctionnement et d'entretien.

Attestation de conformité délivrée à l'issue du contrôle de conception ?

210 Réponses

titres	Oui	Non	oui	non	Total
nombre de spancs	193	17	92%	8%	210
nombre de communes	2 025	247	89%	11%	2 272
nombre d'installations	288 450	35 155	89%	11%	323 605

A. LE SPANC, SES OUTILS, SES COMPETENCES

3/4

A.4.2- Fréquence des contrôles de bon fonctionnement et d'entretien (pour l'année d'enquête)

A.4.2.1- Variabilité de la fréquence des contrôles

368 Réponses

Données globales 2011 (hors PACA)

310

titres	fixe	variable				Total
nombre de spancs	335	33				368
nombre de communes	3 034	220				3 254
nombre d'installations	398 362	32 232				430 594

fixe
285
2 433
283 176

A.4.2.2- si fréquence de contrôle variable, selon quel critère ?

25 Réponses

Données globales 2011 (hors PACA)

17

titres	selon filière	selon type résidence	autre			
nombre de spancs	9	7	14			
nombre de communes	88	42	165			
nombre d'installations	15 470	8 286	24 432			

selon filière
5
38
8 236

A.4.2.3- si fréquence de contrôle fixe, périodicité ?

296 Réponses

Données globales 2011 (hors PACA)

251

titres	4 ans	5 ans	6 ans	8 ans	10ans	Total
nombre de spancs	134	26	41	59	29	296
nombre de communes	872	347	567	668	284	2 783
nombre d'installations	90 935	36 294	65 690	101 635	70 079	369 621

4 ans
122
885
100 073

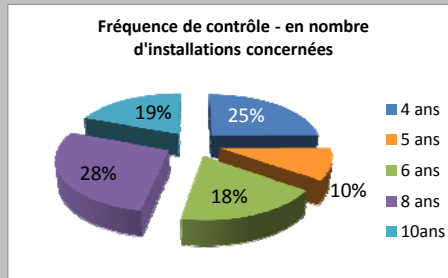
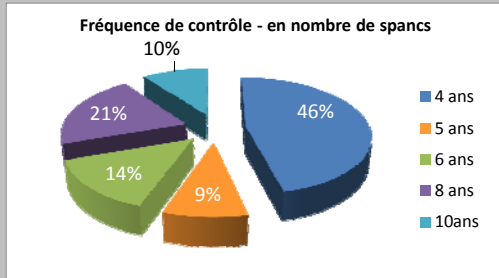

==> 33 SPANCs sur 368 ont mis en place une fréquence de contrôle variable. Pour les fréquences fixes, 45 % des SPANCs réalisent les contrôles à une fréquence de 4 ans.

A.4.3- Modalités des contrôles dans le cadre de ventes

A.4.3.1- Modalités de réalisation du contrôle dans le cadre d'une vente

347 Réponses

Données globales 2011 (hors PACA)

284

titres	utilisation du contrôle de bon fonctionnement déjà effectué	réalisation systématique contrôle supplémentaire spécifique				Total
nombre de spancs	262	85				347
nombre de communes	2 377	769				3 146
nombre d'installations	332 028	96 672				428 700

utilisation contrôle de bon fonctionnement déjà effectué
219
1787
212 997

A.4.3.2- Contenu d'un rapport de contrôle réalisé dans le cadre d'une vente

345 Réponses

Données globales 2011 (hors PACA)

275

titres	identique à celui de bon fonctionnement	contenu spécifique plus précis				Total
nombre de spancs	266	79				345
nombre de communes	2 587	548				3 135
nombre d'installations	349 086	79 025				428 111

identique à celui de bon fonctionnement
213
1827
213 766

A.4.4 - Compétences facultatives

416 Réponses

Données globales 2011 (hors PACA)

380

titres	Réhabilitation	Entretien	Traitement des MV	Travaux neuf		
nombre de spancs	120	77	53	44		
nombre de communes	1 195	1 077	549	354		
nombre d'installations	144 426	121 675	80 206	49 528		

==> 29 % des SPANCs déclarent avoir mis en oeuvre la compétence réhabilitation, et 19 % la compétence entretien.

Traitement des MV
98
1 086
123 429

A.4.4.1 - Compétence réhabilitation

401 Réponses

Données globales 2011 (hors PACA)

377

titres	Animation + coordination travaux	Maîtrise d'ouvrage des travaux	Autre	non	oui	Total
nombre de spancs	80	22	18	281	120	401
nombre de communes	715	347	133	2 219	1 195	3 414
nombre d'installations	93 533	31 286	19 607	289 592	144 426	434 018

==> parmi les SPANCs ayant mis en oeuvre la compétence réhabilitation, 18 % gèrent les opérations sous MO publique.

Animation + coordination travaux
83
720
91 204

A.4.4.2 - Compétence entretien

412 Réponses

Données globales 2011 (hors PACA)

380

titres	marché avec vidangeurs	coordination vidangeurs sans marché	non	oui		Total
nombre de spancs	61	16	335	77		412
nombre de communes	912	165	2 448	1 077		3 525
nombre d'installations	101 771	19 904	346 360	121 675		468 035

==> parmi les SPANCs ayant mis en oeuvre la compétence entretien, 79 % gèrent les opérations sous MO publique.

marché avec vidangeurs
63
917
103 245

A.4.4.3 - Compétence traitement des MV

404 Réponses

Données globales 2011 (hors PACA)

366

titres	oui	non				Total
nombre de spancs	53	351				404
nombre de communes	549	2 889				3 438
nombre d'installations	80 206	380 483				460 689

oui
98
1 086
123 429

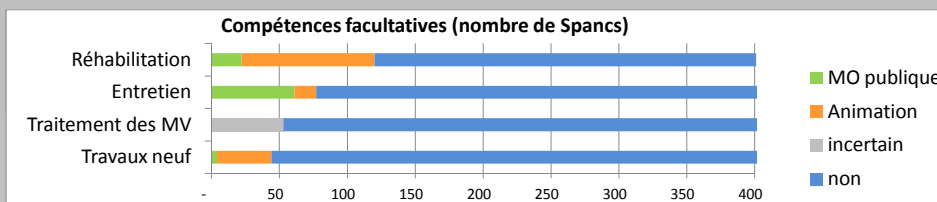

A. LE SPANC, SES OUTILS, SES COMPETENCES

4/4

A.4.4.4 - Compétence travaux pour le neuf

412 Réponses

Données globales 2011 (hors PACA)

377

titres	Animation opérations + coordination travaux	Maîtrise d'ouvrage des travaux	Maîtrise d'ouvrage études et travaux	Autre	non	oui	Total
nombre de spancs	29	3	1	11	368	44	412
nombre de communes	258	30	13	53	3 155	354	3 509
nombre d'installations	34 104	1 586	2 202	11 636	418 453	49 528	467 981

titres	Animation opérations + coordination travaux
nombre de spancs	48
nombre de communes	401
nombre d'installations	59 673

A.4.5 - Prescriptions techniques fixées par le SPANC

396 Réponses

Données globales 2011 (hors PACA)

378

titres	Choix de la filière	Etudes de sols	Etudes de sols et choix de la filière	non	oui	Total
nombre de spancs	57	59	69	211	185	396
nombre de communes	408	614	526	1 848	1 548	3 396
nombre d'installations	47 076	82 462	64 494	264 700	194 032	458 732

titres	Etudes de sols
nombre de spancs	60
nombre de communes	606
nombre d'installations	71 829

A5- Zonage, règlement et schéma directeur

A.5.1 - Existence d'un règlement de service approuvé par délibération

411 Réponses

Données globales 2011 (hors PACA)

374

titres	oui	non	oui	non	Total
nombre de spancs	356	55	87%	13%	411
nombre de communes	3 333	270	93%	7%	3 603
nombre d'installations	443 113	31 162	93%	7%	474 275

titres	oui
nombre de spancs	86%
nombre de communes	92%
nombre d'installations	92%

A.5.2 - Mise en place d'une Commission consultative des services publics locaux

363 Réponses

Données globales 2011 (hors PACA)

333

titres	oui	non	oui	non	Total
nombre de spancs	54	309	15%	85%	363
nombre de communes	810	2 448	25%	75%	3 258
nombre d'installations	132 744	303 535	30%	70%	436 279

titres	oui
nombre de spancs	14%
nombre de communes	25%
nombre d'installations	24%

A.5.3- Zonage d'assainissement

A.5.3.1 - Zonage d'assainissement homogène sur tout le territoire ?

313 Réponses

Données globales 2011 (hors PACA)

268

titres	oui	non	oui	non	Total
nombre de spancs	232	81	74%	26%	313
nombre de communes	1 652	1 123	60%	40%	2 775
nombre d'installations concernées	225 629	172 751	57%	43%	398 380

titres	oui
nombre de spancs	74%
nombre de communes	60%
nombre d'installations concernées	63%

A.5.3.2 - Si zonage homogène, état d'avancement :

206 Réponses

Données globales 2011 (hors PACA)

172

titres	Réalisé et opposable	Réalisé mais non opposable	Non réalisé	Total
nombre de spancs	156	43	7	206
nombre de communes	1 332	195	22	1 549
nombre d'installations concernées	192 229	20 276	1 524	214 029
% d'installations concernées zonage	90%	9%	1%	

titres	réalisé et opposable
nombre de spancs	130
nombre de communes	1082
nombre d'installations concernées	138 427
% d'installations concernées zonage	85%

A.5.3.3 - Si zonage non homogène, état d'avancement par commune :

64 Réponses

Données globales 2011 (hors PACA)

69

titres	Réalisé et opposable	Réalisé mais non opposable	Non réalisé	Total
nombre de communes	382	252	206	840
nombre d'installations concernées	32 835	12 114	10 707	55 656
% d'installations concernées zonage	59%	22%	19%	

titres	réalisé et opposable
nombre de communes	324
nombre d'installations concernées	25 282
% d'installations concernées zonage	54%

A.5.3.4 - Etat d'avancement de l'ensemble des zonages

270 Réponses

Données globales 2011 (hors PACA)

268

titres	Réalisé et opposable	Réalisé mais non opposable	Non réalisé	Total
nombre de communes	1 714	447	228	2 389
nombre d'installations concernées	225 064	32 390	12 231	269 685
% d'installations concernées zonage	83%	12%	5%	

titres	Réalisé et opposable
nombre de communes	1 406
nombre d'installations concernées	163 709
% d'installations concernées zonage	78%

==> 72 % des communes ayant répondu disposent d'un zonage opposable. Seules 64 % des communes du territoire ont répondu.

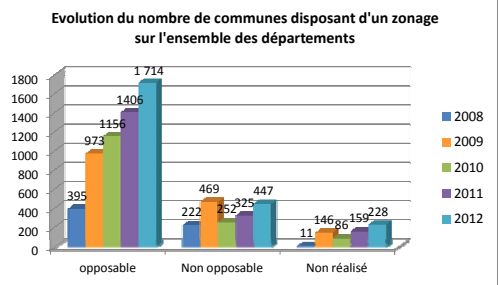
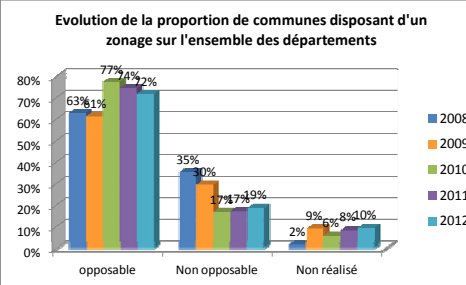
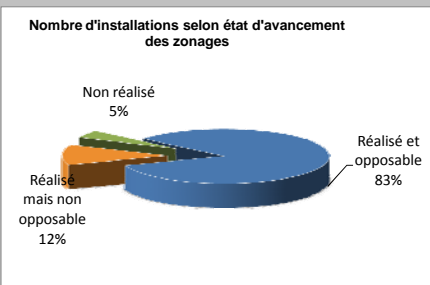

A.5.4 - Existence d'un schéma directeur d'assainissement

378 Réponses

Données globales 2011 (hors PACA)

344

titres	Oui	Non	Oui	Non	Total
nombre de spancs	274	104	72%	28%	378
nombre de communes	2 434	896	73%	27%	3 330
nombre d'installations	326 089	117 088	74%	26%	443 177

titres	Oui
nombre de spancs	252
nombre de communes	2086
nombre d'installations	242 012

A.5.5 - Intégration du zonage et/ou du schéma directeur aux documents d'urbanisme

376 Réponses

Données globales 2011 (hors PACA)

355

titres	oui sur tout territoire	non sur tout territoire	différent selon communes	Total
nombre de spancs	201	43	132	376
nombre de communes	1 169	155	2 023	3 347
nombre d'installations	152 311	17 691	279 892	449 894

titres	oui sur tout le territoire
nombre de spancs	197
nombre de communes	1174
nombre d'installations	145 270

B. BILAN ANNUEL DE L'ACTIVITE DU SPANC

B.1 - Bilan annuel des contrôles réalisés en 2012

B.1.1- Etat d'avancement

295 Réponses

Données globales 2011 (hors PACA)

300

titres	premières visites de contrôle en cours	premières visites de contrôle déjà réalisées	déjà plusieurs visites par installation	pas de contrôle encore réalisé		
nombre de spancs	105	110	55	25		295
nombre de communes	1 493	830	446	70		2 839
nombre d'installations	180 456	128 188	67 855	5 855		382 354

==> 56 % des SPANC ont déjà réalisé une ou plusieurs visites sur toutes leurs installations, ce qui représente 51 % des installations.

premières visites de contrôle déjà réalisées
114
635
78 184

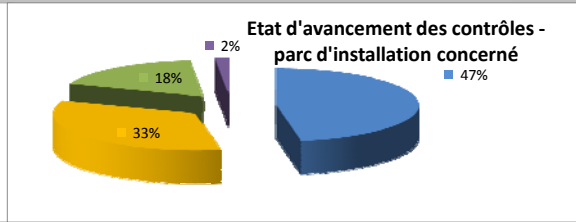
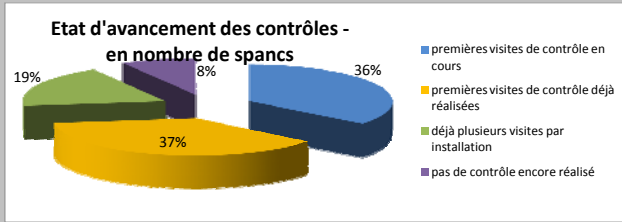

B.1.2- Nombre de contrôles réalisés dans l'année

266 Réponses

titres	Contrôles de bon fonctionnement	Contrôles de conception	Contrôles d'exécution	Contrôles réalisés dans le cadre de ventes		
nombre de spancs ayant fait des contrôles	194	215	207	187		
nombre d'installations contrôlées	33 546	7 280	4 816	4 229		
nombre d'installations contrôlées par spanc (moyenne)	173	34	23	23		
Parc d'installation du territoire	315 941	344 198	341 661	301 263		
% d'installations contrôlées	10.6%	2.1%	1.4%	1.4%		

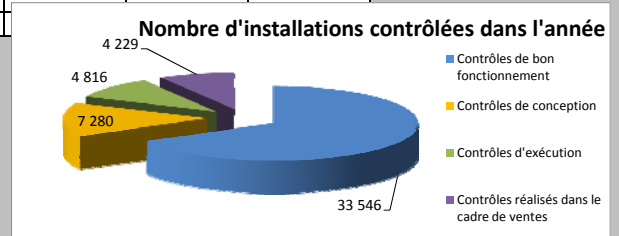

B.2- Modalités d'intervention pour les réhabilitations

B.2.1- Modalités d'intervention - réhabilitations

142 Réponses

Données globales 2011 (hors PACA)

131

titres	A la demande du maire	Par convention	Réhabilitation spontanée	Suite à une déclaration d'intérêt général		Total
nombre de spancs	5	38	98	1		142
nombre de communes	126	608	891	9		1 634
Parc d'installation du territoire	12 881	75 416	160 143	990		249 430

Réhabilitation spontanée
95
621
137 941

B.2.2 - Modalités d'intervention : maîtrise d'œuvre réhabilitations

78 Réponses

Données globales 2011 (hors PACA)

60

titres	Collectivité	Organisme relais			Total
nombre de spancs	46	32			78
nombre de communes	479	271			750
Parc d'installation du territoire	63 867	24 880			88 747

Collectivité
30
289
33 790

B.2.3 - Modalités d'intervention : maîtrise d'ouvrage réhabilitations

123 Réponses

Données globales 2011 (hors PACA)

99

titres	Collectivité	Propriétaire			Total
nombre de spancs	16	107			123
nombre de communes	251	1 076			1 327
Parc d'installation du territoire	26 522	191 099			217 621

Collectivité
14
193
21 159

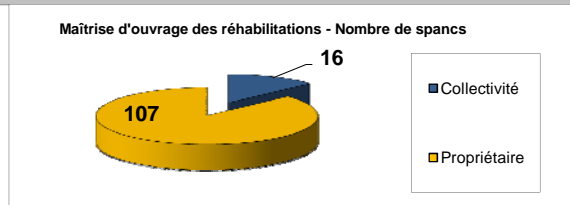
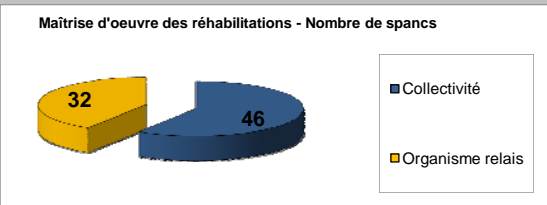

B. BILAN ANNUEL DE L'ACTIVITE DU SPANC

B.3- Bilan des réhabilitations suivies et/ou ayant bénéficié de subventions

B.3.1- Installations réhabilitées dans l'année : mode d'action

109 Réponses

Données globales 2011 (hors PACA)

99

titres	A la demande du maire	Par convention	Réhabilitation spontanée	Suite à une déclaration d'intérêt général			Total
nombre de spancs	3	32	73	1			109
nombre d'installations	126	608	891	9			1 634

Titres	Total
Réhabilitation spontanée	81
	1 179

B.3.2 - Installations réhabilitées dans l'année : maîtrise d'œuvre

60 Réponses

Données globales 2011 (hors PACA)

98

titres	Collectivité	Organisme relais				Total
nombre de spancs	39	21				60
nombre d'installations	717	145				862

Titres	Total
Collectivité	41
	1 032

B.3.3 - Installations réhabilitées dans l'année : maîtrise d'ouvrage

102 Réponses

Données globales 2011 (hors PACA)

98

titres	Collectivité	Propriétaire				Total
nombre de spancs	12	90				102
nombre d'installations	281	1 317				1 598

Titres	Total
Collectivité	25
	589

B.3.4 - Installations réhabilitées dans l'année : financements

73 Réponses

Données globales 2011 (hors PACA)

63

titres	Agence de l'eau	Région	Département	Aide complémentaire (ANAH, Caisse de retraite)	Collectivité	Eco-Prêt à Taux Zéro	Au moins une de ces aides	Total
nombre de spancs	51	8	25	10	17	32	73	
nombre d'installations	833	181	262	17	422	74	888	

Titres	Total
Eco-Prêt à Taux Zéro	38
	102

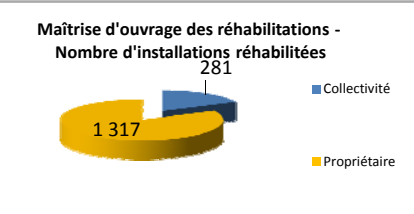
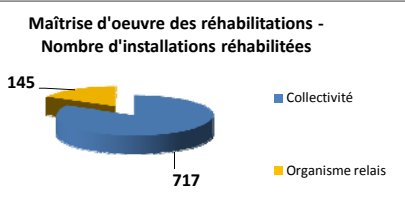
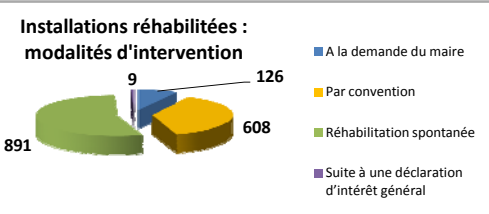
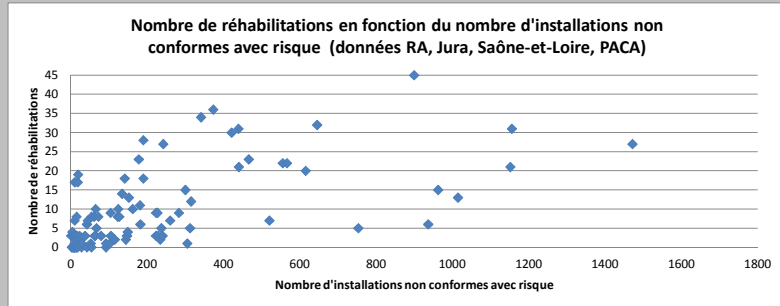
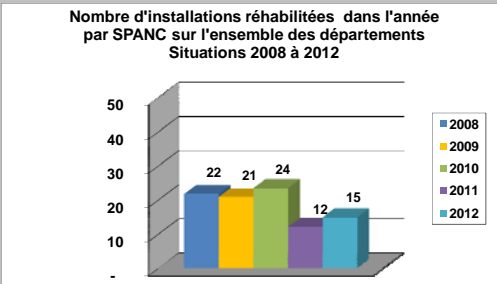

B.4- Bilan des autres compétences du SPANC

B.4.1 - Opérations d'entretien, de traitement et de réhabilitation de l'année

43 Réponses

Données globales 2011 (hors PACA)

31

Titres	entretien	réhabilitation	traitement			
Nombre de spancs ayant répondu	43	24	13			
Nombre d'installations concernées	2 959	170	394			

Titres	Total
entretien	31
	1 860

B.4.2 - Compétence traitement : bilan annuel des matières de vidanges traitées

17 Réponses

Données globales 2011 (hors PACA)

18

Titres	en tonnes	en m3				
Quantité de MV traitées	33	1 598				
Nombre de spancs ayant répondu	9	15				
Nombre d'installations concernées	-	228				

Titres	Total
en m3	4 305
	16
	772

C. CARACTERISATION DU PARC DES INSTALLATIONS

C1- Etat actuel du parc d'installations

titres	263 Réponses						Total contrôlé	Données globales 2011 (hors PACA) 220
	Conformes - Installations réglementaires ou agréées respectant la réglementation	Acceptables - Autres installations mais sans risque santé /environnement	Non conformes - Installations incomplètes, significativement sous-dimensionnées ou fonctionnant mal mais sans risques santé/ environnement	Non conformes avec risques - Installations présentant un risque avéré pour la santé et/ou l'environnement	Absence d'installation	Installations jamais contrôlées		
nombre de spancs ayant répondu	263	263	263	263	263	263	263	203
nombre de spancs (sans 0)	249	171	234	208	101	228	263	186
nombre d'installations	37 199	45 961	82 150	38 387	3 377	85 853	207 074	46 625
Parc d'installations du territoire	292 981	292 981	292 981	292 981	292 981	292 981	292 981	183 250
Répartition du parc contrôlé	18.0%	22.2%	39.7%	18.5%	1.6%		100.0%	35.9%
Répartition parc installations du territoire	12.7%	15.7%	28.0%	13.1%	1.2%	29.3%		

==> 40 % des installations contrôlées seraient à réhabiliter au plus tard dans un délai d'1 an si vente, 19 % sous 4 ans (1 an si vente) et 2 % dans les meilleurs délais (mise en demeure).

Etat du parc contrôlé (2012) - sur 263 réponses - 207074 installations contrôlées

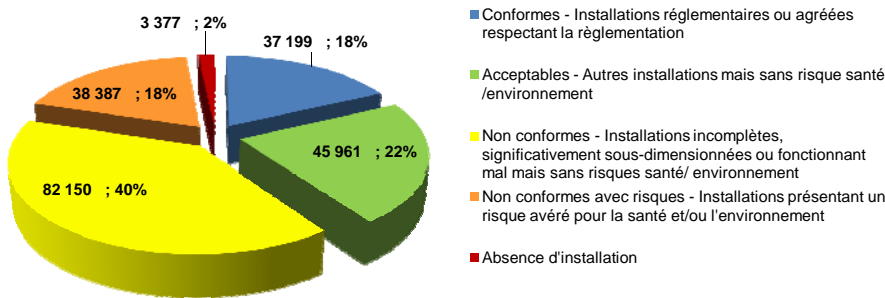

Etat du parc contrôlé (2011) - sur 220 réponses - 129 930 installations contrôlées

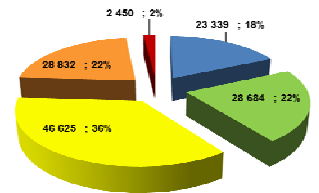

Etat du parc total (2012) - sur 263 réponses - 292981 installations au total

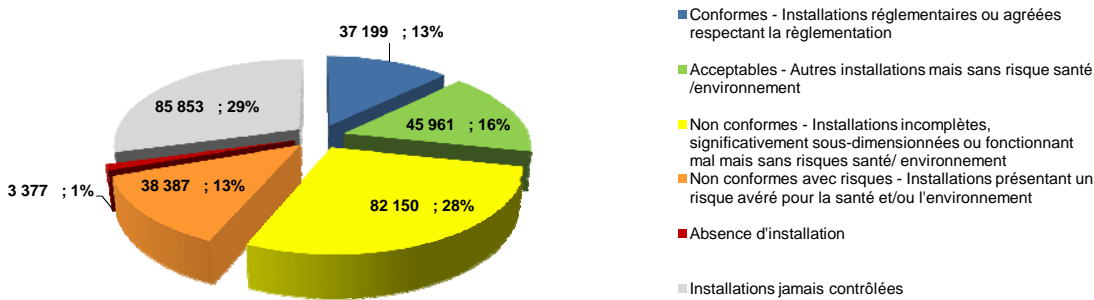

Nombre d'installations contrôlées par département - 2012

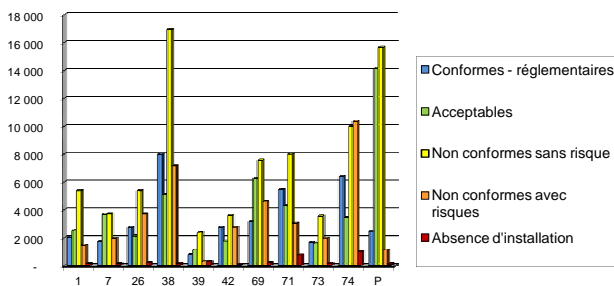

% d'installations non conformes par département - 2012

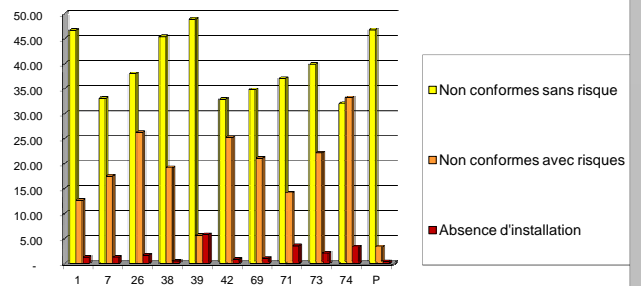

Evolution de l'état du parc d'installations contrôlé sur l'ensemble des départements Situations 2007 à 2010

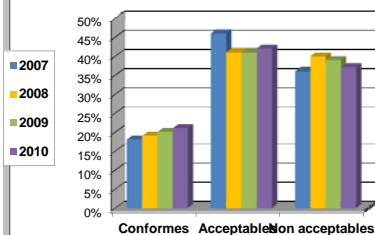

Situations depuis 2011

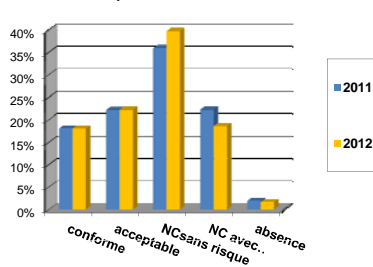

Pourcentage d'installations contrôlées sur l'ensemble des départements Situations 2007 à 2012

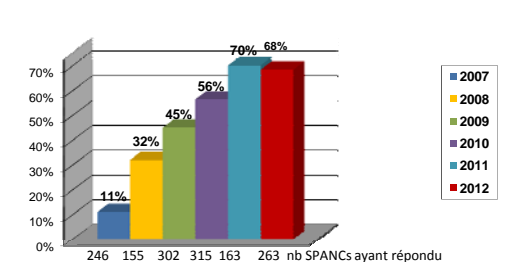

C. CARACTERISATION DU PARC DES INSTALLATIONS

C2- Types de filière des installations contrôlées

C.2.1.- Présence des différents types de filières - parc complet

Nombre de SPANCs ayant répondu	Résultats en nombre de SPANC			Résultats en nombre d'installations		
	136			71		
titres	Absence	Présence exceptionnelle	Présence courante	Nombre d'installations comptabilisées	Présence de la filière / parc comptabilisé	Nombre de SPANC ayant répondu
Epandage souterrain sur sol en place (tranchées et lits d'infiltration)	5	30	94	6 062	19.2%	57
Epandage souterrain sur sol reconstitué (filtres à sable, tertres...)	8	37	80	4 855	15.4%	49
Filières compactes à culture fixée non immergée (filtres à zéolithe, coco, laine de roche...)	18	72	14	492	1.6%	39
Filières compactes à culture fixée immergée	23	44	2	164	0.5%	21
Filières compactes à culture libre de type boues activées	19	57	4	156	0.5%	27
Filières compactes à culture libre de type SBR	27	34	-	15	0.0%	17
Filtres plantés (roseaux ou autres)	30	42	-	24	0.1%	24
Toilettes sèches	25	46	4	51	0.2%	24
Filières anciennes complètes (avant 1982)	9	47	57	3 334	10.6%	36
Autres filières (lagunage, etc)	33	11	1	163	0.5%	15
Traitement incomplet (pré-traitement seul)	4	13	105	13 797	43.8%	53
Sans ANC	8	73	22	2 407	7.6%	52
				31 520	100%	71

C.2.2.- Présence des différents types de filières - parc neuf

Nombre de SPANCs ayant répondu	Résultats en nombre de SPANC			Résultats en nombre d'installations		
	78			65		
titres	Absence	Présence exceptionnelle	Présence courante	Nombre d'installations comptabilisées	Présence de la filière / parc total	Nombre de SPANC ayant répondu
Epandage souterrain sur sol en place (tranchées et lits d'infiltration)	8	22	33	754	35.8%	40
Epandage sur sol reconstitué (filtres à sable, tertres...)	2	11	51	1 013	48.1%	51
Filières compactes à culture fixée non immergée (filtres à zéolithe, coco, laine de roche...)	6	33	20	136	6.5%	38
Filières compactes à culture fixée immergée	13	21	11	97	4.6%	26
Filières compactes à culture libre de type boues activées	14	20	6	49	2.3%	20
Filières compactes à culture libre de type SBR	15	19	5	17	0.8%	19
Filtres plantés (roseaux ou autres)	17	15	1	19	0.9%	16
Toilettes sèches	20	13	-	5	0.2%	15
Filières anciennes complètes (avant 1982)	19	5	3	2	0.1%	10
Autres filières (lagunage, etc)	23	2	-	-	0.0%	10
Traitement incomplet (pré-traitement seul)	21	1	7	6	0.3%	10
Sans ANC	22	6	1	9	0.4%	11
				2 107	100%	65

Répartition des filières sur le parc complet
31520 installations - 71 réponses

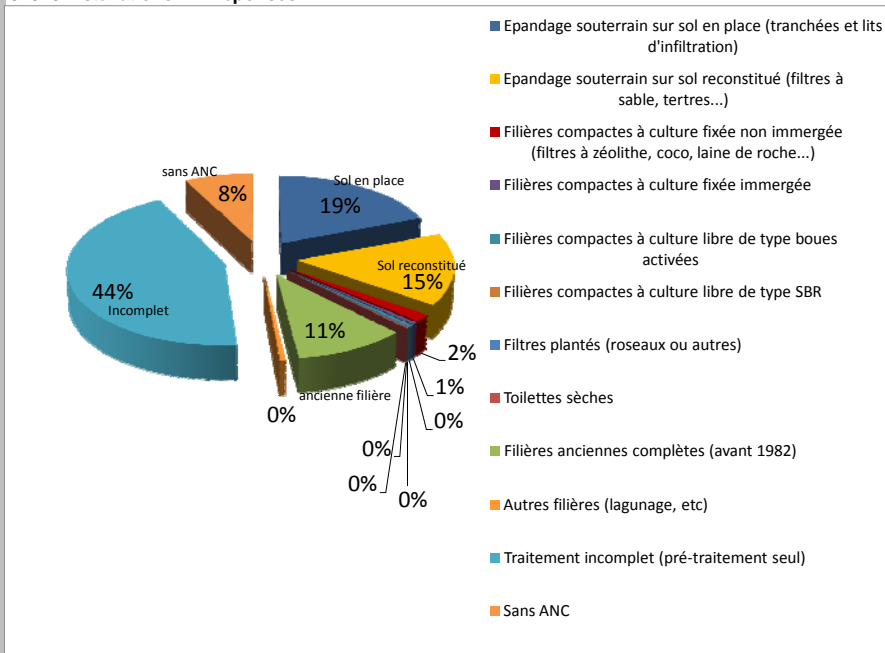

Répartition des filières sur le parc neuf
2107 installations - 65 réponses

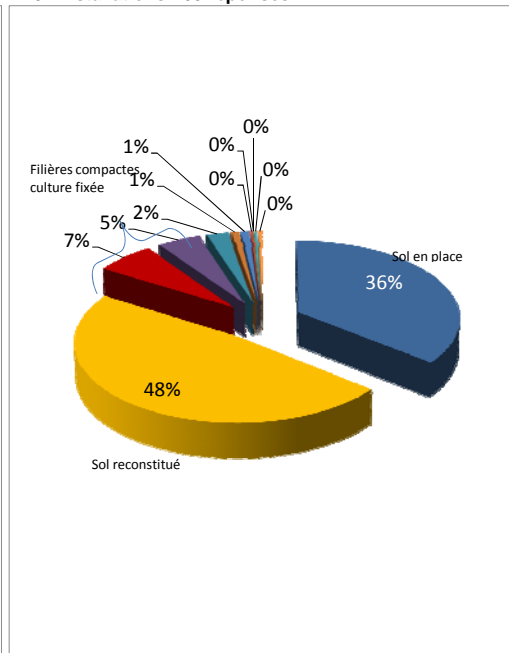

C. CARACTERISATION DU PARC DES INSTALLATIONS

3/3

C3 - Autres caractéristiques des installations contrôlées (parc total) :

C.3.1 - Taille et usage des installations d'ANC :

132 Réponses

Données globales 2011 (hors PACA)

78

titres	Nombre d'installations individuelles domestiques (1 seule habitation raccordée) :	Nombre d'installations regroupées domestiques (plusieurs habitations raccordées)	Nombre d'installations à usage autre que domestique				Total
Nombre de spancs	119	106	95				
nombre d'installations	59 296	814	181				60 291

titres	Total
Nombre d'installations regroupées domestiques (plusieurs habitations raccordées)	58
	292

C.3.2 - Destination des rejets des installations d'ANC :

74 Réponses

Données globales 2011 (hors PACA)

48

titres	Nombre d'installations avec rejet vers le milieu superficiel	Nombre d'installations avec infiltration du rejet	Nombre d'installations dont la destination du rejet est inconnue				Total
Nombre de spancs	72	67	58				
nombre d'installations	16 059	15 390	1 375				32 824

titres	Total
Nombre d'installations avec rejet vers le milieu superficiel	48
	7 588

D. REDEVANCES

1/2

D1- Mise en place de la redevance

D.1.1 - Une redevance a-t-elle été mise en place ?

379 Réponses

Données globales 2011 (hors PACA)

353

titres	pas de redevance	redevance en place					Total
nombre de spancs	41	338					379
nombre de communes	174	3 146					3 320
nombre d'installations	16 798	408 600					425 398

titres	Total
redevance en place	316
	2 929
	352 062

D.1.2 - Est-elle assujettie à la TVA ?

307 Réponses

Données globales 2011 (hors PACA)

288

titres	non assujettie à la TVA	assujettie à la TVA					Total
nombre de spancs	170	137					307
nombre de communes	1 789	1 207					2 996
nombre d'installations	231 892	159 751					391 643

titres	Total
non assujettie à la TVA	157
	1 602
	184 454

D.1.3 - Date de délibération

253 Réponses

titres	avant 2008	en 2008	en 2009	en 2010	en 2011	en 2012	Total
nombre de spancs	119	23	28	29	33	21	253
nombre de communes	1 048	189	274	298	416	217	2 442
nombre d'installations	141 760	20 270	35 131	27 198	67 201	23035	314 595

D.1.4 - A quel moment avez vous mis en place la redevance ?

314 Réponses

Données globales 2011 (hors PACA)

288

titres	à la mise en place du service pour tous les usagers	progressivement, après visite effectuée chez l'utilisateur	après visites effectuées chez tous les usagers	autre			Total
nombre de spancs	218	76	13	7			314
nombre de communes	2 157	804	28	66			3 055
nombre d'installations	270 720	113 021	4 626	8 137			396 504

titres	Total
à la mise en place du service pour tous les usagers	204
	2 089
	254 517

D2- Tarif et facturation de la redevance

D.2.1 - Type de redevance (résultats en nombre de spancs)

284 Réponses

Données globales 2011 (hors PACA)

193

titres	Forfaitaire	Proportionnelle	mixte				Total
Contrôle de bon fonctionnement	216	3	2				221
Contrôle de conception	233	-	-				233
Contrôle d'exécution	199	-	-				199
Contrôle de vente	183	-	-				183
Réhabilitation	49	-	-				49
Entretien	35	1	2				38
Redevance globale	22	3	-				25

titres	Total
Forfaitaire	138
	160
	126
	123
	41
	26
	16

D.2.2 - Tarif redevance - part fixe

244 Réponses

Données globales 2011 (hors PACA)

164

titres	Minimum	Moyenne	Maximum				Nombre de réponses
Contrôle de bon fonctionnement	20 €	97 €	215 €				174
Contrôle de conception exécution	50 €	194 €	554 €				166
Contrôle de vente	27 €	108 €	250 €				168
Entretien	82 €	141 €	250 €				35

titres	Total
Moyenne	98 €
	188 €
	112 €
	146 €

D.2.3 - Quel est le mode de recouvrement de la redevance ? (résultats en nombre de spancs)

194 Réponses

Données globales 2011 (hors PACA)

134

titres	Facture ANC annuelle	Facture groupée eau et ANC	Facturation ANC après la prestation	Autre			Total
Contrôles de bon fonctionnement	31	33	95	5			164
Contrôle de conception	2	8	153	2			165
Contrôle d'exécution	2	7	127	4			140
Contrôle de vente	4	2	132	1			139
Réhabilitation	5	1	54	1			61
Entretien	-	-	25	2			27
Redevance globale	12	5	4	-			21

titres	Total
Facturation ANC après la prestation	67
	113
	95
	93
	40
	17
	5

D. REDEVANCES

2/2

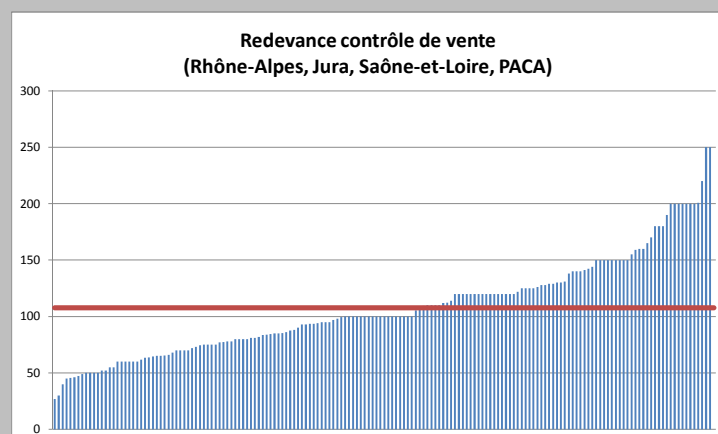
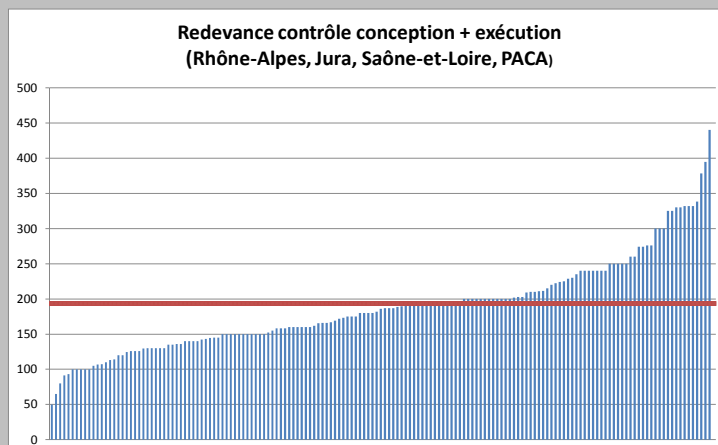
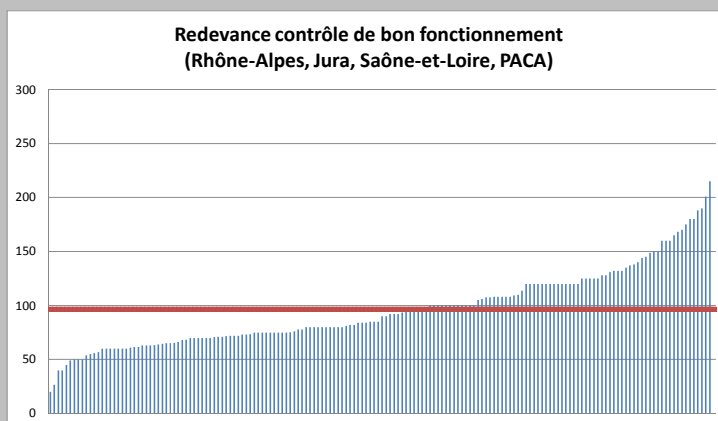

E- SPANC ET LITIGES

1/1

206 Réponses

Données globales 2011
(hors PACA)

130

titres	plaintes concernant prestation de contrôle	plaintes concernant prestation d'entretien	plaintes concernant prestation de travaux	aucune plainte			total
nombre de spancs	10	-	1	195			206
nombre de plaintes	10	-	1				11

Plaintes concernant prestation de contrôle
5
5

**Observatoire des Spancs en Rhône-Alpes - Jura - Saône-et-Loire
Etat des lieux - Situation au 31 décembre 2012**

Observatoire du groupe de travail régional des acteurs de l'ANC
Rhône-Alpes - Jura - Saône-et-Loire, animé par le Graie

Synthèses disponibles sur le site internet :
www.graie.org

