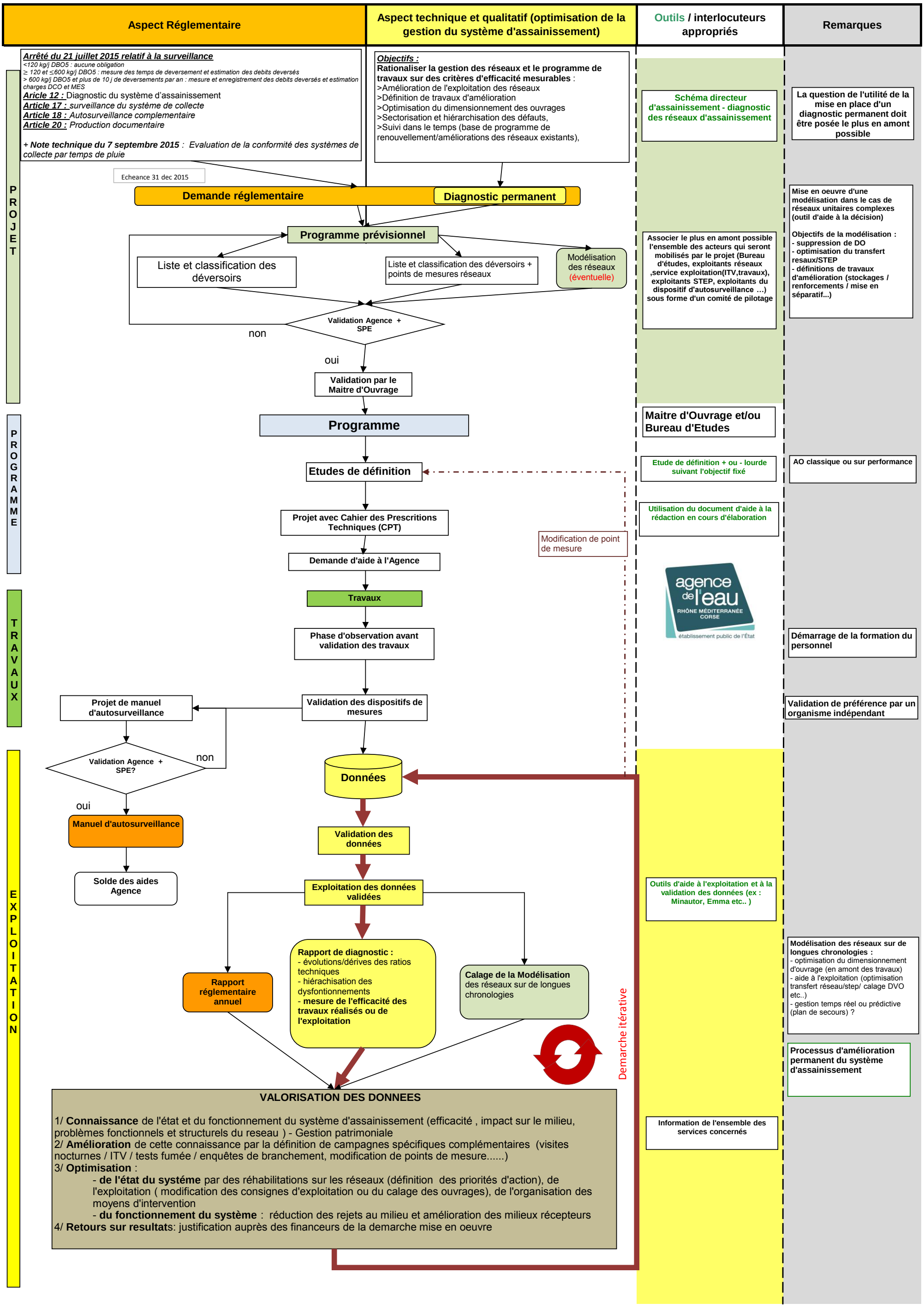Organigramme de la démarche générale de mise en place de l'Autosurveillance des réseaux d'assainissement